Dossier de presse

Ricardo et la peinture

Ricardo Cavallo

Du 12 avril 2024 au 20 avril 2024

Vernissage le 12 avril 2024

Françoise Livinec

24 , rue de Penthièvre
75008 Paris

+33 (0)1 40 07 58 09
contact@francoiselivinec.com
www.francoiselivinec.com

Communiqué de presse

A l'occasion de la projection du film Ricardo et la peinture de B. Schroeder au Musée duc Louvre, dans le cadre des journées internationales du film sur l'art le 13 avril 2024, la galerie a le plaisir de présenter une sélection d'oeuvres avec une rencontre de l'artiste le 12 avril de 17h à 20h.

Françoise Livinec

24 , rue de Penthièvre
75008 Paris
+33 (0)1 40 07 58 09
contact@francoiselivinec.com
www.francoiselivinec.com

Ricardo Cavallo

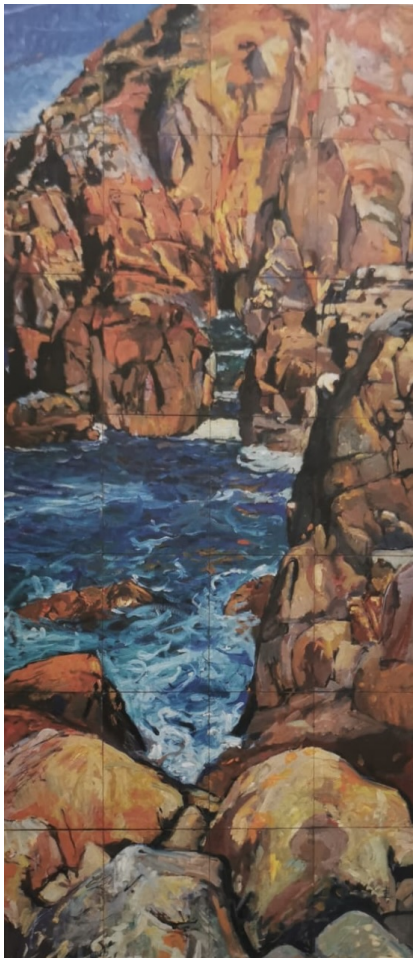

Ricardo Cavallo
Golgotha, 2006
Huile sur panneaux
245 x 108 cm
N° Inv. RC2024_05

Françoise Livinec

24 , rue de Penthièvre
75008 Paris
+33 (0)1 40 07 58 09
contact@francoiselivinec.com
www.francoiselivinec.com

Ricardo Cavallo

Ricardo Cavallo
Une ville, 2006
Huile sur panneaux
210 x 150 cm
N° Inv. RC2024_04

Françoise Livinec

24 , rue de Penthièvre
75008 Paris
+33 (0)1 40 07 58 09
contact@francoiselivinec.com
www.francoiselivinec.com

Ricardo Cavallo

Ricardo Cavallo
"Dimicandum" (Il faut combattre), 2022
Huile sur toile
67 x 78 cm
Signée au dos
N° Inv. RC2023_12

Françoise Livinec

24 , rue de Penthièvre
75008 Paris
+33 (0)1 40 07 58 09
contact@francoiselivinec.com
www.francoiselivinec.com

Ricardo Cavallo

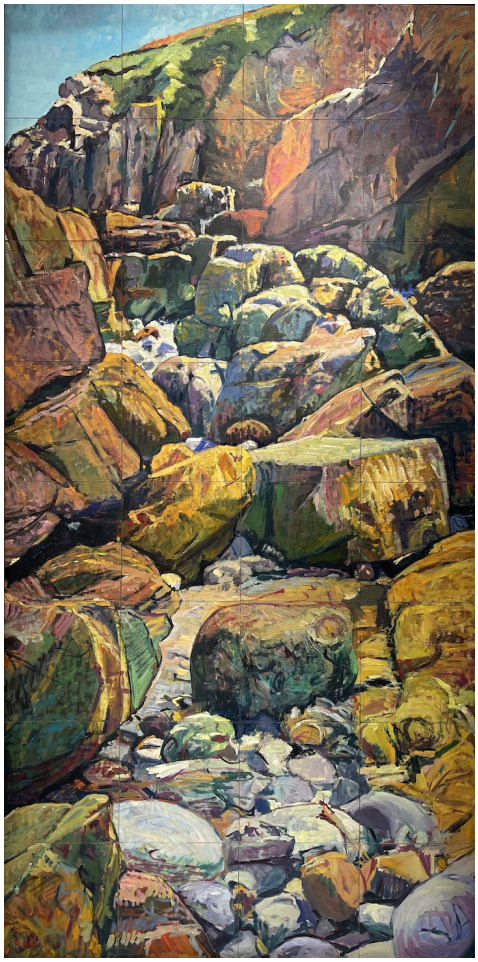

Ricardo Cavallo
Labyrinthe, 2008-2010
Huile sur toile
240 x 120 cm
Signé au dos
N° Inv. RC2024_03

Françoise Livinec

24 , rue de Penthièvre
75008 Paris
+33 (0)1 40 07 58 09
contact@francoiselivinec.com
www.francoiselivinec.com

Ricardo Cavallo

Ricardo Cavallo
Sans titre, 2014
Huile sur toile
45,5 x 64,5 cm
Signée au dos
N° Inv. RC2023_04

Françoise Livinec

24 , rue de Penthièvre
75008 Paris
+33 (0)1 40 07 58 09
contact@francoiselivinec.com
www.francoiselivinec.com

Ricardo Cavallo

Ricardo Cavallo
Sans titre, 2014
Huile sur panneaux
266 x 85 cm
Signé au dos
N° Inv. RC2024_06

Françoise Livinec

24 , rue de Penthièvre
75008 Paris
+33 (0)1 40 07 58 09
contact@francoiselivinec.com
www.francoiselivinec.com

Ricardo Cavallo

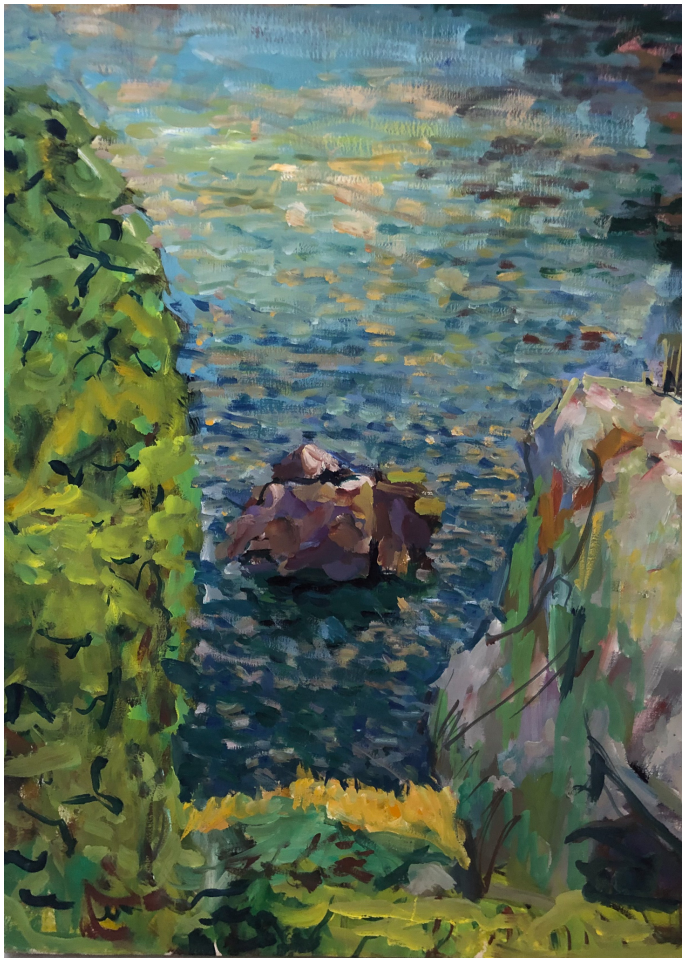

Ricardo Cavallo
Sans titre, 2013
Huile sur toile
60,5 x 45,5 cm
Signé au dos
N° Inv. RC2023_05

Françoise Livinec

24 , rue de Penthièvre
75008 Paris
+33 (0)1 40 07 58 09
contact@francoiselivinec.com
www.francoiselivinec.com

Ricardo Cavallo

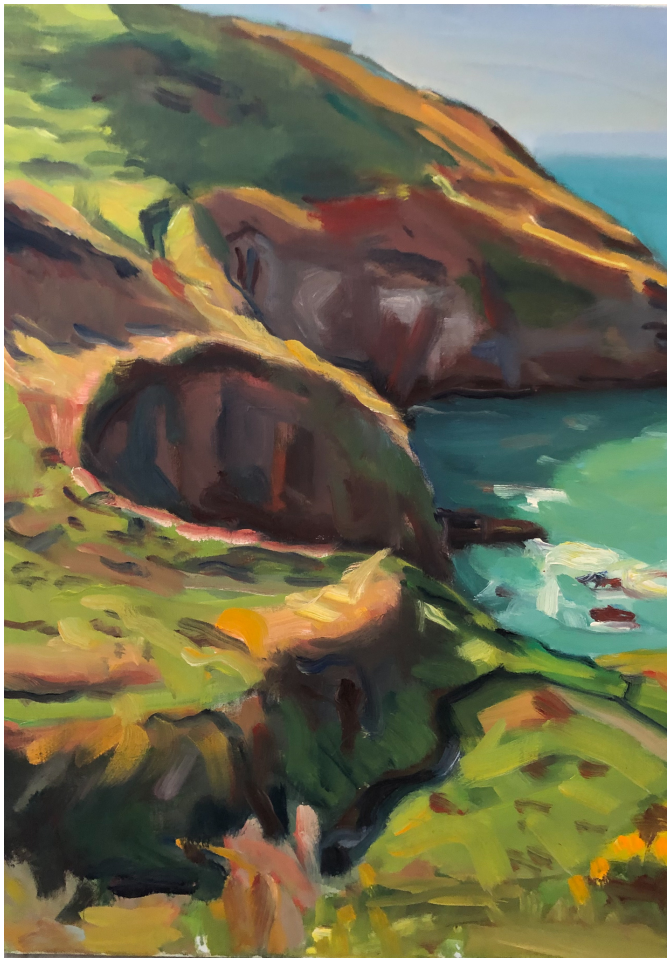

Ricardo Cavallo
Sans titre, 2014
Huile sur toile
61 x 46 cm
Signé au dos
N° Inv. RC2023_03

Françoise Livinec

24 , rue de Penthièvre
75008 Paris
+33 (0)1 40 07 58 09
contact@francoiselivinec.com
www.francoiselivinec.com

Ricardo Cavallo

Ricardo Cavallo
Sans titre, 2013
Huile sur toile
54 x 73 cm
Signé au dos
N° Inv. RC2023_06

Françoise Livinec

24 , rue de Penthièvre
75008 Paris
+33 (0)1 40 07 58 09
contact@francoiselivinec.com
www.francoiselivinec.com

Ricardo Cavallo

Ricardo Cavallo
Sans titre, 2020
Huile sur toile
35 x 21 cm
Signé au dos
N° Inv. RC2023_14

Françoise Livinec

24 , rue de Penthièvre
75008 Paris
+33 (0)1 40 07 58 09
contact@francoiselivinec.com
www.francoiselivinec.com

Ricardo Cavallo

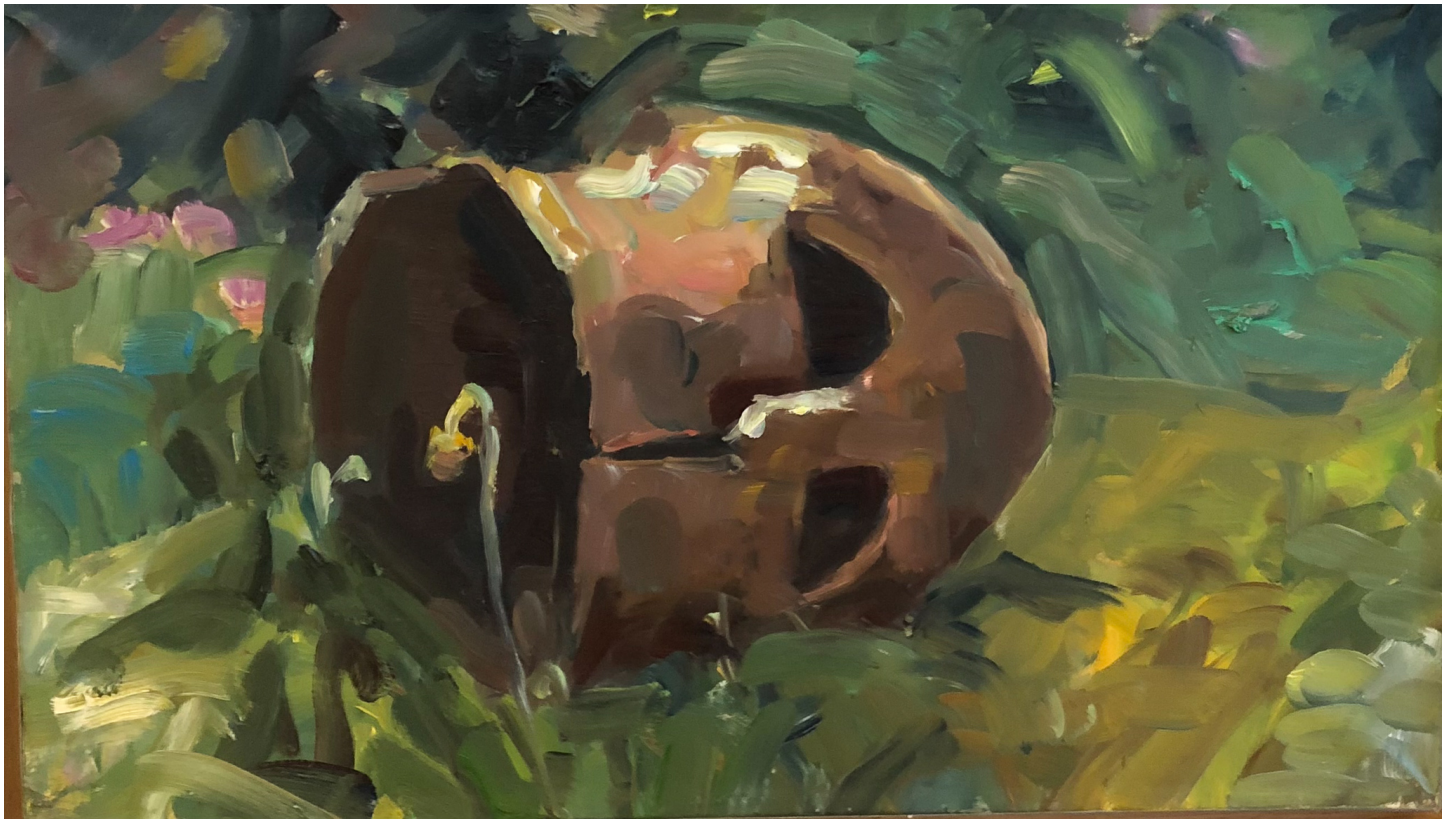

Ricardo Cavallo
Sans titre, 2012
Huile sur toile
24 x 40 cm
Signée au dos
N° Inv. RC2023_10

Françoise Livinec

24 , rue de Penthièvre
75008 Paris
+33 (0)1 40 07 58 09
contact@francoiselivinec.com
www.francoiselivinec.com